# 适于铁路的 EuropacPRO 19" 插箱套件，屏蔽型，SNCF，CompactPCI，6 U，36 HP，320 mm

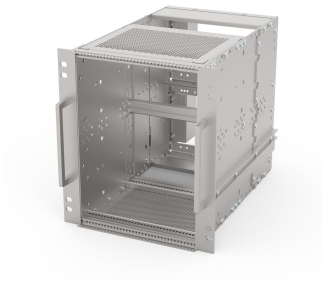

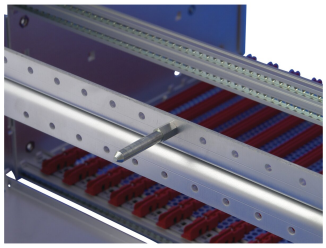

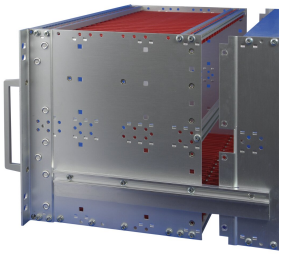

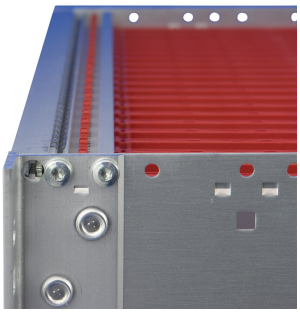

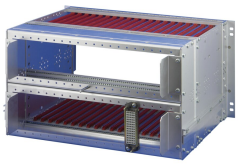

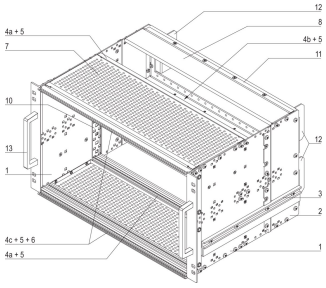

## 物料号

**21500-072**

用于铁路应用的插箱，符合 SNCF 标准，适用于 CompacPCI 应用的屏蔽版本。

## 功能

SNCF 认证, EuropacPRO-fer, 经测试符合 NF F 61-005 和 NF F 60-002 标准

19" 角规牢固地固定在侧面板（TOX 冷焊），特别适合高机械应力（抗振性）

NFF 标准的侧向支撑杆便于将插箱插入（机柜）框架中。双 19" 螺钉孔位置增加了额外的安全性（NFF 标准）

IP 20，符合 IEC 60529

1 GHz 时，EMC电磁屏蔽约为 40 dB, 2 GHz 时，约为 30 dB, 前提是正面覆盖屏蔽型前面板, 经测试符合 VG 95373 第 15 部分

铝结构

提供改造，如开孔、各种表面或尺寸

扁平包装，节省空间

RoHS COMPLIANT

## 产品属性

机架高度: 6U

机架宽度: 36HP

包装数量: 1

用于安装: 背板

板深度: 160mm

垫片类型: 织物 EMC

耐冲击和振动性: 5g (force)

包含手柄: 是

安装: 机架

符合: IEC 60297-3-103; IEEE 1101.10; SNCF NFF 61005; SNCF NFF 60002

深度: 320mm

EMC 屏蔽: 是

完成: 阳极氧化; 钝化

材料: 铝

产品类型: 插箱/机箱

静态负载: 15kg

净重: 2.447kg

*所示价格为每件价格，不含增值税。是否含包装费和运费取决于当地情况。如果这些费用应为总价的一部分，报价中将包含包装费和运费。给定的价格为非约束性建议零售价 (RRP)，即 nVent 标价。当地经销商的最终销售价格可能会有所不同。在 SCHROFF.nVent.com
上请求或生成的报价仅对商业客户 (B2B) 有效。上面显示的交货时间是从 nVent SCHROFF
工厂发货该项目的估计值。运输时间不包括在此估计中，因为运输时间可能会有所不同，具体取决于送货地址、包裹尺寸和其他因素。对于配置的产品，在非推荐区域（“检测到的碰撞区域”）进行的开孔和修改可能会产生额外的工程和/或设计成本，这可能会增加最初的报价。

## 其他产品详情

Fer = Ferroviaire = 法国铁路，1 T = 4 HP = 20.32 mm 插箱的连接器安装架，不锈钢，应要求提供 9 T 或 21 T 版本。

可应要求提供版本 9 T；测试报告可在线提供。

导轨颜色符合 IEEE 1101.10 标准 红色 = CPU 板的空间；灰色 = 外围板的空间；绿色 = CompactPCI 的空间；19" 电源 0,1" 偏移。

支持个性化配置: 支持较大范围高度，宽度和深度定制；根据不同应用可选多种规格导轨,内部附件和安装材料。

## 警告

应仅根据 nVent 的产品说明书与培训材料安装并使用 nVent 的产品。可访问 www.nvent.com 获取说明书，或者向您的 nVent 客服代表索取。错误安装、使用不当、滥用或未能完全遵守 nVent
的说明与警告，可能会造成产品故障、财产损失、严重的人身伤害及死亡和/或使得保修服务无效。

North America

All locations

+1.763.422.2661

Chat with us:

nvent.com/schroff

Europe

Straubenhardt, Germany

+49.7082.794.0

Betschdorf, France

+33.3.88.90.64.90

Warsaw, Poland

+48.22.209.98.35

Assago, Italy

+39.02.932.7141

Chat with us:

nvent.com/schroff

Asia

Shanghai, China

+86.21.2412.6943

Qingdao, China

+86.532.8771.6101

Singapore

+65.6768.5800

Shin-Yokohama, Japan

+81.45.476.0271

Chat with us:

nvent.com/schroff

Middle East & India

Dubai, United Arab Emirates

+971.4.378.1700

Bangalore, India

+91.80.6715.2001

Istanbul, Turkey

+90.216.250.7374

Chat with us:

nvent.com/schroff



©2026 nVent。所有 nVent 标志和徽标均由 nVent Services GmbH 或其附属公司拥有或授权。所有其他商标均为其各自所有者的财产。nVent 保留更改规格的权利，恕不另行通知。

本文档由系统生成。