Kit sottorack EuropacPRO 19" per ferrovie, schermato, SNCF, 6 U, 84 CV, 320 mm

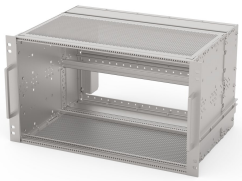

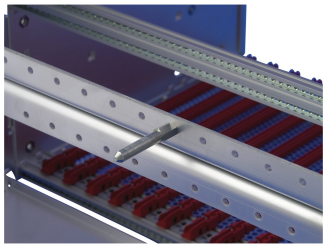

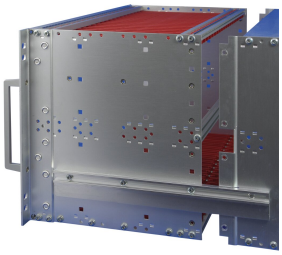

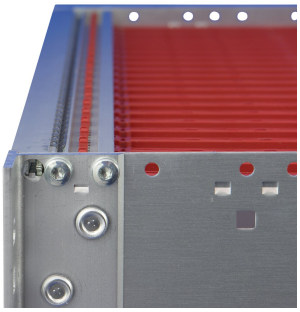

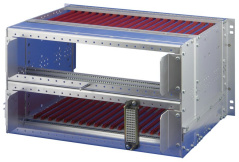

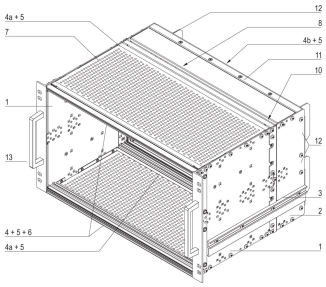

CODICE A CATALOGO

21500-028

Supporto per applicazioni ferroviarie, conforme allo standard SNCF.

CARATTERISTICHE

Registrazione SNCF, EuropacPRO-fer, testato in conformità a NF F 61-005 e NF F 60-002

La staffa da 19" è fissata saldamente al pannello laterale (saldato a freddo) ed è particolarmente adatta per le elevate sollecitazioni meccaniche (resistenza alle vibrazioni)

Le barre di supporto laterali conformi allo standard NFF facilitano l'inserimento del sottorack nel telaio (cabinet). La doppia posizione di avvitamento da 19" aumenta ulteriormente la sicurezza (standard NFF)

IP 20, in conformità alla norma IEC 60529

EMC di circa 40 dB a 1 GHz, 30 dB a 2 GHz, presupponendo che la parte anteriore sia coperta da pannelli frontali schermati, test in conformità alla norma VG 95373 parte 15

Struttura in alluminio

Sono disponibili modifiche quali ritagli, finiture o dimensioni diverse

Fornito in confezione piatta salvaspazio

ATTRIBUTI DEL PRODOTTO

Altezza del rack: 6U

Larghezza rack: 84HP

Quantità nella confezione: 1

Per il montaggio: Backplane

Profondità scheda: 220mm

Tipo di guarnizione: Tessuto

Tolleranza agli urti e alle vibrazioni: 5g (force)

Maniglia in dotazione: Sì

Montaggio: Rack

È conforme a: CODICE 60297-3-103; SNCF NFF 61005; SNCF NFF 60002

Profondità: 320mm

Schermatura EMC: Sì

Finitura: Anodizzato; Passivato

Materiale: Alluminio

Tipo di prodotto: Rack secondario/Telaio

Carico statico: 15kg

Peso netto: 4.5kg

*The price shown is the per piece price and does not include VAT. Depending on local conditions, packaging and freight charges might not be included. Where these charges should be part of the total price, they are included in the quote. The price given is a non-binding recommended retail price (RRP), which is the nVent list price. The final sales prices of local distributors may vary. Quotations requested or generated on SCHROFF.nVent.com are only valid for commercial customers (B2B). The lead time displayed above is an estimate for this item to be dispatched from an nVent Schroff facility. Transit delivery times are not included in this estimate, as transit time may vary, depending on delivery address, parcel dimensions, and other factors. Cut-outs and modifications placed in non-recommended areas ("collision detected") for configured products may be subject to additional engineering and/or design costs, which may increase initially quoted prices.

INFORMAZIONI DI PRODOTTO AGGIUNTIVE

Fer = ferroviario = Ferrovie francesi, 1 T = 4 CV = 20,32 mm.

Connettore femmina/telaio di montaggio per supporti, in acciaio inox, 9 T o 21 T su richiesta.

Configurazione individuale: Ampia gamma di varianti in altezza, larghezza e profondità; guide per un'ampia varietà di applicazioni; opzioni interne; accessori e materiale di montaggio.

AVVERTIMENTO

I prodotti nVent devono essere installati e utilizzati solo come indicato nelle schede istruzioni e nei materiali di formazione di nVent. Le schede istruzioni sono disponibili su www.nvent.com e presso il vostro rappresentante del servizio clienti nVent. Un'installazione scorretta, un uso improprio, un'applicazione errata o qualsiasi altro mancato rispetto completo delle istruzioni e degli avvertimenti di nVent può causare malfunzionamenti del prodotto, danni alla proprietà, gravi lesioni personali e morte e/o annullare la vostra garanzia.

North America
All locations
+1.763.422.2661
Chat with us:
nvent.com/schroff

Europe
Straubenhardt, Germany
+49.7082.794.0
Betschdorf, France
+33.3.88.90.64.90
Warsaw, Poland
+48.22.209.98.35
Assago, Italy
+39.02.932.7141
Chat with us:
nvent.com/schroff

Asia
Shanghai, China
+86.21.2412.6943
Qingdao, China
+86.532.8771.6101
Singapore
+65.6768.5800
Shin-Yokohama, Japan
+81.45.476.0271
Chat with us:
nvent.com/schroff

Middle East & India
Dubai, United Arab Emirates
+971.4.378.1700
Bangalore, India
+91.80.6715.2001
Istanbul, Turkey
+90.216.250.7374
Chat with us:
nvent.com/schroff

©2026 nVent. Tutti i marchi e i loghi nVent sono di proprietà o concessi in licenza da nVent Services GmbH o dalle sue affiliate. Tutti gli altri marchi sono di proprietà dei rispettivi proprietari. nVent si riserva il diritto di modificare le specifiche senza preavviso.

Questo documento è generato dal sistema.