Kit unità a innesto con impugnatura IET, schermato, nero 3 U, 12 CV

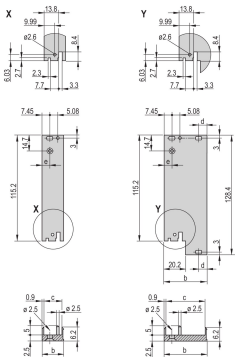

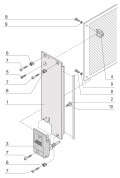

CODICE A CATALOGO

20848-765

Unità a innesto, con imbustatrice/estrattore IET impugnatura nera, 3 U, gruppo anteriore. Il pannello frontale a U consente la schermatura con una guarnizione in tessuto.

CARATTERISTICHE

- Pannello frontale a U per guarnizione in tessuto
- Adatto per forze di inserimento ed estrazione fino a 700 N (per coppia)
- Abilitare l'installazione di un microinterruttore
- Abilitare l'installazione dei piedini di codifica in conformità con IEC 60297-3-103/ IEEE 1101,10

RoHS COMPLIANT

ATTRIBUTI DEL PRODOTTO

- Larghezza rack: 12HP
- Quantità nella confezione: 1
- Tipo di maniglia: IET
- Montaggio: Anteriore a vite
- Tipo di guarnizione: Tessuto
- Finitura anteriore: Anodizzato
- Finitura posteriore: Inciso
- Bordi trattati: N.
- È conforme a: CODICE 60297-3-102; IEEE 1101,10; CODICE 60297-3-103; IEEE 1101,1/11
- Schermatura EMC: Sì
- Finitura: Anodizzato; Passivato
- Altezza: 128.4mm
- Materiale: Alluminio
- Tipo di prodotto: Pannello frontale

Altezza del rack: 3U

Tipo: Pannello frontale con maniglia (PIU)

Larghezza: 60.6mm

Peso netto: 0.014kg

*The price shown is the per piece price and does not include VAT. Depending on local conditions, packaging and freight charges might not be included. Where these charges should be part of the total price, they are included in the quote. The price given is a non-binding recommended retail price (RRP), which is the nVent list price. The final sales prices of local distributors may vary. Quotations requested or generated on SCHROFF.nVent.com are only valid for commercial customers (B2B). The lead time displayed above is an estimate for this item to be dispatched from an nVent Schroff facility. Transit delivery times are not included in this estimate, as transit time may vary, depending on delivery address, parcel dimensions, and other factors. Cut-outs and modifications placed in non-recommended areas ("collision detected") for configured products may be subject to additional engineering and/or design costs, which may increase initially quoted prices.

AVVERTIMENTO

I prodotti nVent devono essere installati e utilizzati solo come indicato nelle schede istruzioni e nei materiali di formazione di nVent. Le schede istruzioni sono disponibili su www.nvent.com e presso il vostro rappresentante del servizio clienti nVent. Un'installazione scorretta, un uso improprio, un'applicazione errata o qualsiasi altro mancato rispetto completo delle istruzioni e degli avvertimenti di nVent può causare malfunzionamenti del prodotto, danni alla proprietà, gravi lesioni personali e morte e/o annullare la vostra garanzia.

North America
All locations
+1.763.422.2661
Chat with us:
nvent.com/schroff

Europe
Straubenhardt, Germany
+49.7082.794.0
Betschdorf, France
+33.3.88.90.64.90
Warsaw, Poland
+48.22.209.98.35
Assago, Italy
+39.02.932.7141
Chat with us:
nvent.com/schroff

Asia
Shanghai, China
+86.21.2412.6943
Qingdao, China
+86.532.8771.6101
Singapore
+65.6768.5800
Shin-Yokohama, Japan
+81.45.476.0271
Chat with us:
nvent.com/schroff

Middle East & India
Dubai, United Arab Emirates
+971.4.378.1700
Bangalore, India
+91.80.6715.2001
Istanbul, Turkey
+90.216.250.7374
Chat with us:
nvent.com/schroff

©2026 nVent. Tutti i marchi e i loghi nVent sono di proprietà o concessi in licenza da nVent Services GmbH o dalle sue affiliate. Tutti gli altri marchi sono di proprietà dei rispettivi proprietari. nVent si riserva il diritto di modificare le specifiche senza preavviso.

Questo documento è generato dal sistema.