EuropacPRO 19" Subrack Kit para Ferrocarril, Retrofit Blindaje, SNCF, 3 U, 36 HP, 320 mm

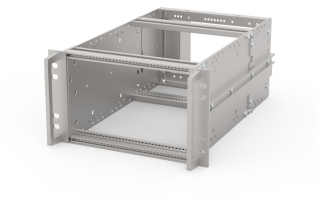

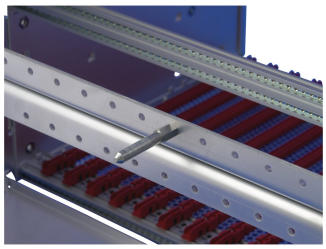

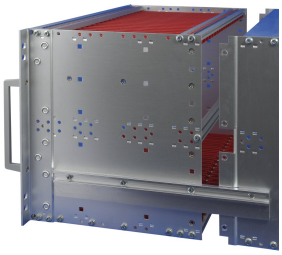

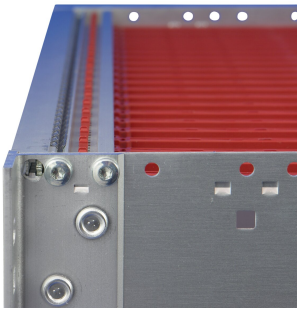

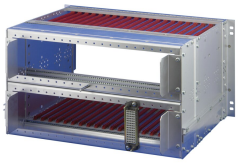

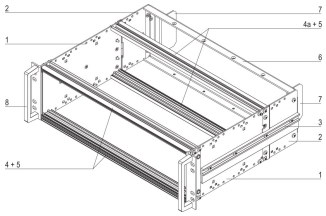

NÚMERO DE CATÁLOGO

21500-067

Subrack para aplicaciones ferroviarias, cumple con SNCF estándar, versiones no blindadas.

CARACTERÍSTICAS

- Listado SNCF, EuropacPRO-FER, probado según NF F F 61-005 y NF F F 60-002
- El soporte de 19" está firmemente fijado al panel lateral (soldado en frío por tox) y es especialmente adecuado para altas tensiones mecánicas (resistencia a la vibración)
- Las barras de soporte laterales según el estándar NFF facilitan la inserción del subrack en el marco (gabinete). La doble posición de atornillado de 19" añade seguridad adicional (estándar NFF)
- IP 20, de acuerdo con IEC 60529
- Modificaciones como recortes, diferentes acabados o dimensiones disponibles
- Se suministra como paquete plano que ahorra espacio
- Construcción de aluminio
- Tipo de riel horizontal "Heavy"

RoHS COMPLIANT

ATRIBUTOS DEL PRODUCTO

- Altura del rack: 3U
- Ancho del rack: 36HP
- Fondo: 320mm
- Cantidad del paquete: 1
- Para montaje: Plano trasero
- Profundidad de la placa: 220mm
- Tipo de junta: Textil EMC

Tolerancia a impactos y vibraciones: 5g (force)

Mango incluido: Sí

Montaje: Rack

De conformidad con: IEC 60297-3-103; SNCF NFF 61005; SNCF NFF 60002

Apantallamiento EMC: No

Acabado: Anodizado; Pasivado

Material: Aluminio

Tipo de producto: Subrack/chasis

Carga estática: 15kg

Peso neto: 1.555kg

*The price shown is the per piece price and does not include VAT. Depending on local conditions, packaging and freight charges might not be included. Where these charges should be part of the total price, they are included in the quote. The price given is a non-binding recommended retail price (RRP), which is the nVent list price. The final sales prices of local distributors may vary. Quotations requested or generated on SCHROFF.nVent.com are only valid for commercial customers (B2B). The lead time displayed above is an estimate for this item to be dispatched from an nVent Schroff facility. Transit delivery times are not included in this estimate, as transit time may vary, depending on delivery address, parcel dimensions, and other factors. Cut-outs and modifications placed in non-recommended areas ("collision detected") for configured products may be subject to additional engineering and/or design costs, which may increase initially quoted prices.

DETALLES ADICIONALES DEL PRODUCTO

Los informes de pruebas están disponibles en línea.

FER = ferroviario = ferrocarriles franceses,1 T = 4 HP = 20,32 mmBastidor de montaje/receptáculo para subracks, acero inoxidable, 9 T o 21 T bajo petición.

Receptáculo/bastidor de montaje para subracks, acero inoxidable, 9 T o 21 T bajo petición.

Configuración individual: Amplia gama de variantes en altura, ancho y profundidad; guías para una amplia variedad de aplicaciones; opciones de interiores; accesorios y material de montaje.

ADVERTENCIA

Los productos nVent deben instalarse y usarse solo como se indica en las hojas de instrucciones y materiales de capacitación del producto nVent. Instruction sheets are available at www.nvent.com and from your nVent customer service representative. La instalación incorrecta, el mal uso, la aplicación incorrecta u otras fallas en el seguimiento completo de las instrucciones y advertencias de nVent pueden causar el mal funcionamiento del producto, daños a la propiedad, lesiones corporales graves y la muerte y/o anular la garantía.

North America
All locations
+1.763.422.2661
Chat with us:
nvent.com/schroff

Europe
Straubenhardt, Germany
+49.7082.794.0
Betschdorf, France
+33.3.88.90.64.90
Warsaw, Poland
+48.22.209.98.35
Assago, Italy
+39.02.932.7141
Chat with us:
nvent.com/schroff

Asia
Shanghai, China
+86.21.2412.6943
Qingdao, China
+86.532.8771.6101
Singapore
+65.6768.5800
Shin-Yokohama, Japan
+81.45.476.0271
Chat with us:
nvent.com/schroff

Middle East & India
Dubai, United Arab Emirates
+971.4.378.1700
Bangalore, India
+91.80.6715.2001
Istanbul, Turkey
+90.216.250.7374
Chat with us:
nvent.com/schroff

©2026 nVent. Todas las marcas y logotipos de nVent son propiedad o poseen licencia de nVent Services GmbH o sus afiliadas. Las demás marcas registradas son propiedad de sus respectivos propietarios. nVent se reserva el derecho de modificar especificaciones sin previo aviso.

Este documento es generado por el sistema.